

NOVO CORONAVÍRUS COVID-19

RELATÓRIO DE SITUAÇÃO

SITUAÇÃO EPIDEMIOLÓGICA EM PORTUGAL

Total de casos
suspeitos (desde 1 de janeiro
2020) **386926**

Total de casos
confirmados **43156***

Total de casos não
confirmados **342891**

Aguardam resultado
laboratorial **879**

Casos recuperados **28424**

Óbitos **1598**

Contactos em Vigilância
pelas Autoridades de
Saúde **31433**

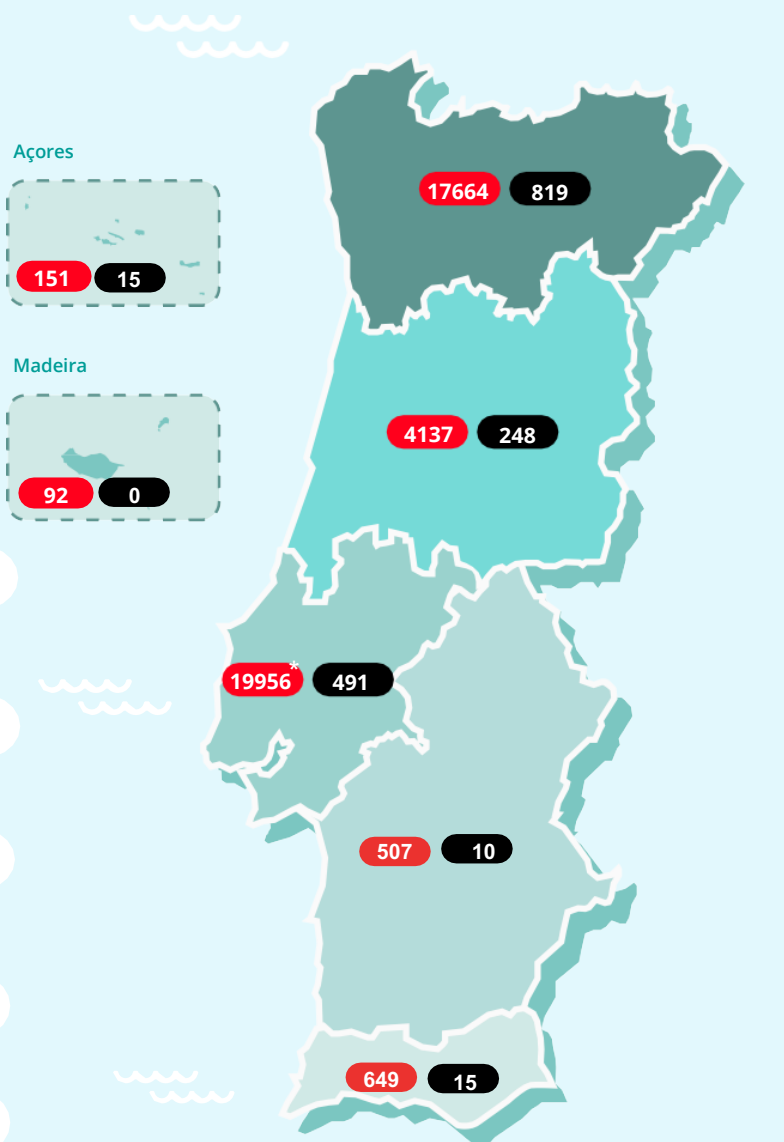

Região de residência
ou, caso não exista informação,
região de ocorrência

Legenda

● N.º de casos confirmados ● N.º de óbitos

*Os dados referentes à ARSLVT têm como fonte os dados agregados dos respectivos ACES. Optou-se por esta fonte porque a não notificação laboratorial no SINAVE LAB por um parceiro privado em 3 dias da semana em curso originou cerca de 200 notificações cuja distribuição ainda carece de análise.

NOVO CORONAVÍRUS COVID-19

RELATÓRIO DE SITUAÇÃO

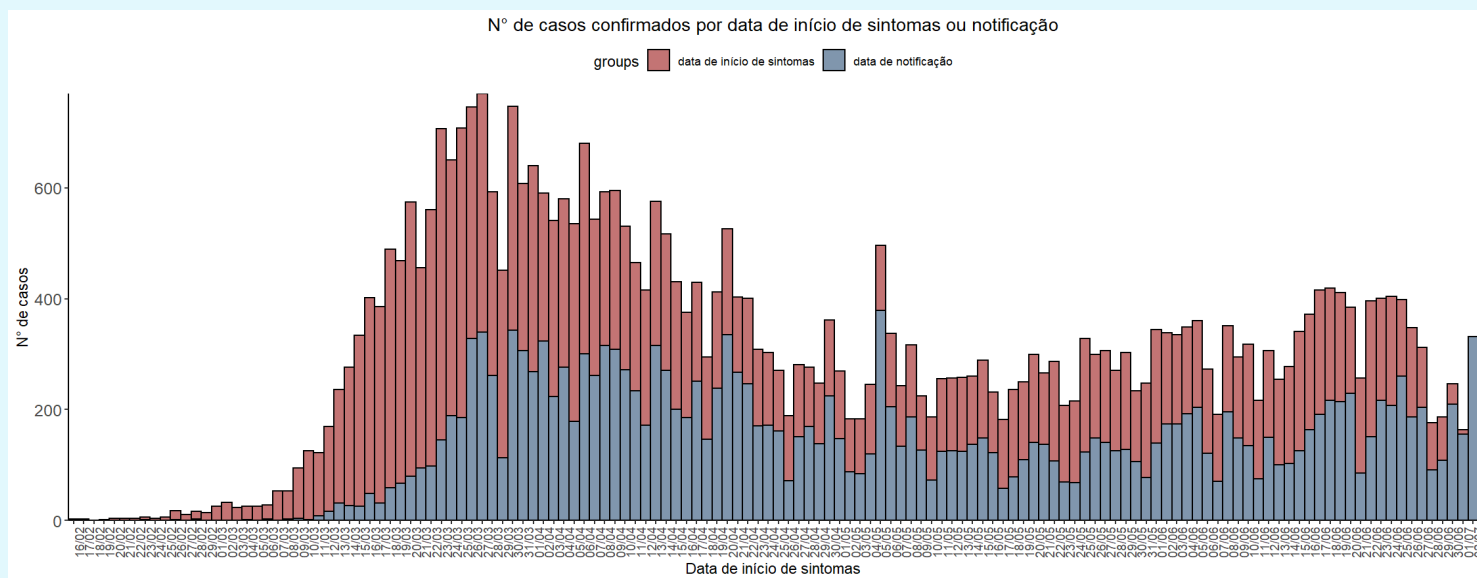

CASOS IMPORTADOS

África do Sul (2)	Indonésia (4)
Alemanha e Áustria (1)	Irão (1)
Alemanha e Irlanda (1)	Irlanda (3)
Alemanha (13)	Israel (3)
Andorra (32)	Itália (29)
Andorra e Espanha (1)	Jamaica (2)
Angola (3)	Japão (1)
Arábia Saudita (1)	Luxemburgo (2)
Argentina (18)	Maldivas (1)
Austrália (15)	Malta (2)
Áustria (8)	Marrocos (1)
Azerbaijão (1)	México (2)
Bélgica (10)	Noruega (1)
Brasil (30)	Países Baixos (19)
Cabo Verde (4)	Paquistão (2)
Canadá (6)	Polónia (1)
Chile (2)	Qatar (1)
China (1)	Reino Unido (88)
Cuba (2)	República Checa (1)
Dinamarca (1)	Singapura (1)
Egipto (4)	Suécia (2)
Emirados Árabes Unidos (48)	Suíça (45)
Espanha (177)	Tailândia (3)
EUA (24)	Turquia (1)
França (137)	Ucrânia (1)
Guatemala (3)	Venezuela (1)
Índia (4)	

Caso não exista informação disponível sobre data de início de sintomas, é considerada a data de notificação.

NOVO CORONAVÍRUS COVID-19

RELATÓRIO DE SITUAÇÃO

CARACTERIZAÇÃO DEMOGRÁFICA DOS CASOS CONFIRMADOS

CONCELHO	NÚMERO DE CASOS	CONCELHO	NÚMERO DE CASOS	CONCELHO	NÚMERO DE CASOS	CONCELHO	NÚMERO DE CASOS	CONCELHO	NÚMERO DE CASOS
Abrantes	25	Carregal do Sal	13	Loures	1887	Paredes	357	Sertã	4
Águeda	91	Cartaxo	85	Lourinhã	18	Paredes de Coura	7	Sesimbra	65
Albergaria-a-Velha	95	Cascais	1041	Lousã	21	Pedrógão Grande	4	Setúbal	201
Albufeira	125	Castelo Branco	28	Lousada	347	Penacova	22	Sever do Vouga	58
Alcácer do Sal	11	Castelo de Paiva	23	Mação	6	Penafiel	183	Silves	26
Alcanena	16	Castro Daire	109	Macedo de Cavaleiros	26	Penamacor	5	Sines	8
Alcobaça	106	Castro Marim	4	Madalena	5	Penela	6	Sintra	2815
Alcochete	28	Celorico da Beira	8	Mafra	242	Peniche	47	Sobral de Monte Agraço	20
Alenquer	158	Celorico de Basto	20	Maia	950	Peso da Régua	66	Soure	26
Alfândega da Fé	5	Chamusca	8	Mangualde	78	Pinhel	23	Tábua	35
Alijó	5	Chaves	26	Manteigas	7	Pombal	81	Tabuaço	3
Aljustrel	3	Cinfães	92	Marco de Canaveses	112	Ponta Delgada	11	Tavira	36
Almada	607	Coimbra	613	Marinha Grande	20	Ponte da Barca	6	Terras de Bouro	12
Almeida	6	Condeixa-a-Nova	155	Matosinhos	1292	Ponte de Lima	33	Tomar	16
Almeirim	33	Coruche	51	Mealhada	22	Ponte de Sor	5	Tondela	14
Almodôvar	7	Covilhã	9	Melgaço	67	Portalegre	9	Torre de Moncorvo	23
Alpiarça	13	Crato	6	Mira	6	Portel	6	Torres Novas	27
Alvaiázere	25	Cuba	4	Miranda do Corvo	17	Porto	1414	Torres Vedras	90
Amadora	1773	Elvas	11	Miranda do Douro	8	Porto de Mós	18	Trancoso	20
Amarante	102	Entroncamento	15	Mirandela	21	Porto Santo	4	Trofa	149
Amares	83	Espinho	119	Mogadouro	6	Póvoa de Lanhoso	71	Vagos	36
Anadia	55	Esposende	50	Moimenta da Beira	15	Póvoa de Varzim	168	Vale de Cambra	155
Angra do Heroísmo	5	Estarreja	107	Moita	317	Povoação	9	Valença	15
Ansião	9	Évora	57	Monção	118	Proença-a-Nova	3	Valongo	764
Arcos de Valdevez	75	Fafe	125	Monchique	12	Redondo	9	Valpaços	6
Arganil	9	Faro	85	Montalegre	3	Reguengos de Monsaraz	125	Velas	5
Armamar	3	Felgueiras	420	Montemor-o-Novo	10	Resende	65	Vendas Novas	9
Arouca	49	Figueira da Foz	41	Montemor-o-Velho	30	Ribeira de Pena	4	Viana do Alentejo	3
Arruda dos Vinhos	23	Freixo dos Vinhos	16	Montijo	169	Rio Maior	27	Viana do Castelo	196
Aveiro	365	Freixo de Espada à Cinta	3	Mortágua	11	Sabrosa	7	Vieira do Minho	44
Azambuja	111	Funchal	26	Moura	71	Sabugal	3	Vila da Praia da Vitória	7
Baião	38	Fundão	19	Murça	20	Salvaterra de Magos	20	Vila do Bispo	4
Barcelos	309	Góis	11	Murtosa	20	Santa Comba Dão	9	Vila do Conde	299
Barreiro	341	Golegã	4	Nazaré	6	Santa Cruz da Graciosa	5	Vila Flor	5
Batalha	8	Gondomar	1093	Nelas	22	Santa Cruz da Graciosa	5	Vila Franca de Xira	796
Beja	21	Gouveia	23	Nordeste	32	Santa Cruz da Graciosa	5	Vila Nova de Cerveira	9
Benavente	81	Grândola	21	Óbidos	7	Santa Maria da Feira	512	Vila Nova de Famalicão	407
Bombarral	30	Guarda	28	Odemira	15	Santarém	180	Vila Nova de Foz Côa	72
Braga	1256	Guimarães	725	Odivelas	1157	Santiago do Cacém	23	Vila Nova de Gaia	1670
Bragança	139	Horta	6	Oeiras	838	Santo Tirso	403	Vila Nova de Poiares	11
Cabeceiras de Basto	21	Ílhavo	169	Oleiros	3	São Brás de Alportel	5	Vila Nova de S. João	17
Cadaval	22	Lagoa	13	Olhão	23	São João da Madeira	80	Vila Verde	237
Caldas da Rainha	78	Lagos	83	Oliveira de Azeméis	218	São Pedro do Sul	13	Vimioso	12
Calheta	4	Lamego	40	Oliveira de Frades	12	São Roque do Pico	5	Vinhais	31
Câmara de Lobos	41	Leiria	111	Oliveira do Bairro	51	Sátão	10	Viseu	105
Caminha	19	Lisboa	3584	Oliveira do Hospital	28	Seia	13	Vizela	151
Cantanhede	75	Loulé	79	Ourém	68	Seixal	627	Vouzela	8
Carraceda de Ansiães	6			Ovar	690	Sernancelhe	6		
				Paços de Ferreira	326	Serpa	14		
				Palmela	68				

A informação apresentada refere-se ao total de notificações médicas no sistema SINAVE, não incluindo notificações laboratoriais. Como tal, pode não corresponder à totalidade dos casos por concelho. Dados por concelho de ocorrência, apresentados por ordem alfabética. Quando os casos confirmados são inferiores a 3, por motivos de confidencialidade, os dados não são apresentados.

NOVO CORONAVÍRUS COVID-19

RELATÓRIO DE SITUAÇÃO

CARACTERIZAÇÃO CLÍNICA DOS CASOS CONFIRMADOS

NÚMERO DE CASOS
INTERNADOS

495

NÚMERO DE CASOS
INTERNADOS EM UCI

72

Informação reportada pelos Hospitais, Administrações Regionais de Saúde e Regiões Autónomas

FEBRE	TOSSE	DIFICULDADE RESPIRATÓRIA	CEFALEIA	DORES MUSCULARES	FRAQUEZA GENERALIZADA
28%	37%	10%	20%	21%	15%

Informação reportada relativa a sintomas em 90% dos casos confirmados

CARACTERIZAÇÃO DOS ÓBITOS OCORRIDOS

GRUPO ETÁRIO	NÚMERO DE CASOS	
	MASCULINO	FEMININO
00-09 anos	0	0
10-19 anos	0	0
20-29 anos	1	1
30-39 anos	1	1
40-49 anos	10	9
50-59 anos	37	15
60-69 anos	99	46
70-79 anos	187	122
80+	464	605
Total	799	799

Saiba mais em <https://covid19.min-saude.pt/>

